

Byggingarlýsing

Stekkarheiði 1, Sveitarfélagið Árborg
Lóð skv. þjóðskrá:
Landeignanúmer: L233228
Staðgreinir: 8200-x -xxx
Matshluti: 01

Fyrirhugað er að byggja dælustöð á lóðinni.
Byggingin verður á einni hæð 108m² að stærð.
Ekki er gert ráð fyrir fastri viðveru starfsmanna í húsinu.

Undirstöður, plata og grundun:

Undirstöður og gólfplata byggingarinnar verða úr járnbentri steinsteypu, grundað á burðarhæfu efni. Undirstöður verða 200mm þykkar, einangraðar að utan með 50mm plasteinangrun og klæddir viroc plötum eða sambærilegu. Gólfplata verður 200mm þykk, einangrað verður með 100mm einangrun undir plötu. Gólf verða vélsípuð.

Útveggir:

Útveggir verða úr 180mm þykkir járnbentri steinsteypu. Þeir verða einangraðir að utan með 75mm steinullareinangrun (amk. 80kg/m³) og klæddir með álklaðningu í dökkgráum lit. Tryggja skal loftun undir klæðningu. Að innan eru útveggir holufylltir, slípaðir, filtaðir og málaðir með akrylmálingu í ljósum lit.

Þak:

Þakvirkið mun samanstanda af 3 stk. IPE 450 stálbitum og timbursperrum 50x225 c/c 600mm á milli bita. Einangrað verður á milli sperra með 200mm þakull. Þakið verður klætt gisinni borðaklaðningu fyrir aukna loftun, tvöföldum þakpappa og álklaðningu á lektun. Þakklæðning skal vera í dökkgráum lit. Að innan verður rakavarnarlag, rafmagnsgrind og loftaklaðning í flokki 1.

Innveggir:

Innveggir eru hlaðnir með 70mm milliveggjaplötum úr hraungjalli 1200kg/m³, þunnmúrúðaðir (fítun) og málaðir í ljósum lit. Innanhússklæðningar, (veggir og loft) skulu vera í flokki 1.

Hurðir:

Gönguhurðar verða úr ái/plasti. lðnaðarhurðir verða rafdrifnar. Allar hurðir verða í dökkgráum lit. Hindrunarlaus umferðarbreidd inngangsdryra skal vera 0,83m og samsvarandi hindrunarlaus hæð minnst 2,07m skv. reglugerð.

Loftræsting:

Loftræsting verður vélræn.

Lagnir:

Hitaveita er á staðnum. Neyslu- og hitalagnir verða lagðar á gólf og í veggjum. Vatnsveita verður á vegum sveitarfélagsins. Frárennsli verður leitt í rotþró sem staðsett er sunnantil á lóðinni. Frágangur skal vera í samræmi við kröfur heilbrigðisyfirvalda og stærð rotþrós í samræmi við leiðbeiningar Umhverfisstofnunar. Raflagnir verða lagðar í rafmagnsgrind í lofti og í veggjum.

Leiðnitap:

Ekki eru gerðar kröfur varðandi einangrun. Bygginginni er haldin frostfríu með vægri upphitun.

Rakapétting:

Loftbil á bak við klæðningu veggja skal að lágmarki vera 20mm og skal tryggja að loftun inn í bilið sé nægjanlegt.

Í þaki skal loftunarop inn og út úr hverju loftbili vera minnst 1.000mm² fyrir hvern m² þakflatar.

Brunavarnir:

Samkvæmt byggingarreglugerð verður byggingin í notkunarflokki 1. Stálbita í lofti skal eldverja til að tryggja amk R30 brunamótstöðu. Reykskynjarar og handslökkvitæki skulu vera staðsett skv. gr. 9.4.3 og 9.4.4 í byggingarreglugerð. Flóttaleiðir eru um inngangsdryr.

Út-ljós og neyðarlýsing:

Neyðarlýsingu skal setja upp skv.

ÍST EN 1838 og ÍST EN 50172

Útljós skal setja við útgöngudyr/ flóttaleiðir.

Neyðarlýsing skal háð rafhlöðum.

Næsta slökkvistöð er á Selfossi í tæplega 3km fjarlægð.

Frágangur lóðar og umhverfi:

Frágangur lóðar við hús verður lagað að náttúrulegu landslagi.

Bílastæði verða amk 2 og verða malarborin.

Nákvæm hæðar- og staðsetning hússins skal ákveðin í samráði við byggingarfulltrúa.

Almennt, vottun ofl.:

Byggingarvörur skulu uppfylla allar kröfur sem gerðar eru til þeirra s.s. staðla, reglugerðir og lagaákvæða um CE-merktar byggingarvörur. Allur frágangur, efni og smíði hússins skal vera samkvæmt byggingarreglugerð. Fylgja skal öllum viðurkenndum stöðlum, ákvæðum laga og reglugerða, svo og fyrimælum Vinnueftirlits ríkisins, að því er varðar aðbúnað, hollustuhætti og öryggi.

Helstu stærðir: (sjá skráningartöflu)

Brúttóflatarmál byggingar samtals 108,0m²

Brúttórúmmál byggingar samtals 439,3m³

Stærð lóðar 1750m²

Nýtingarhlutfall verður því N=0,06

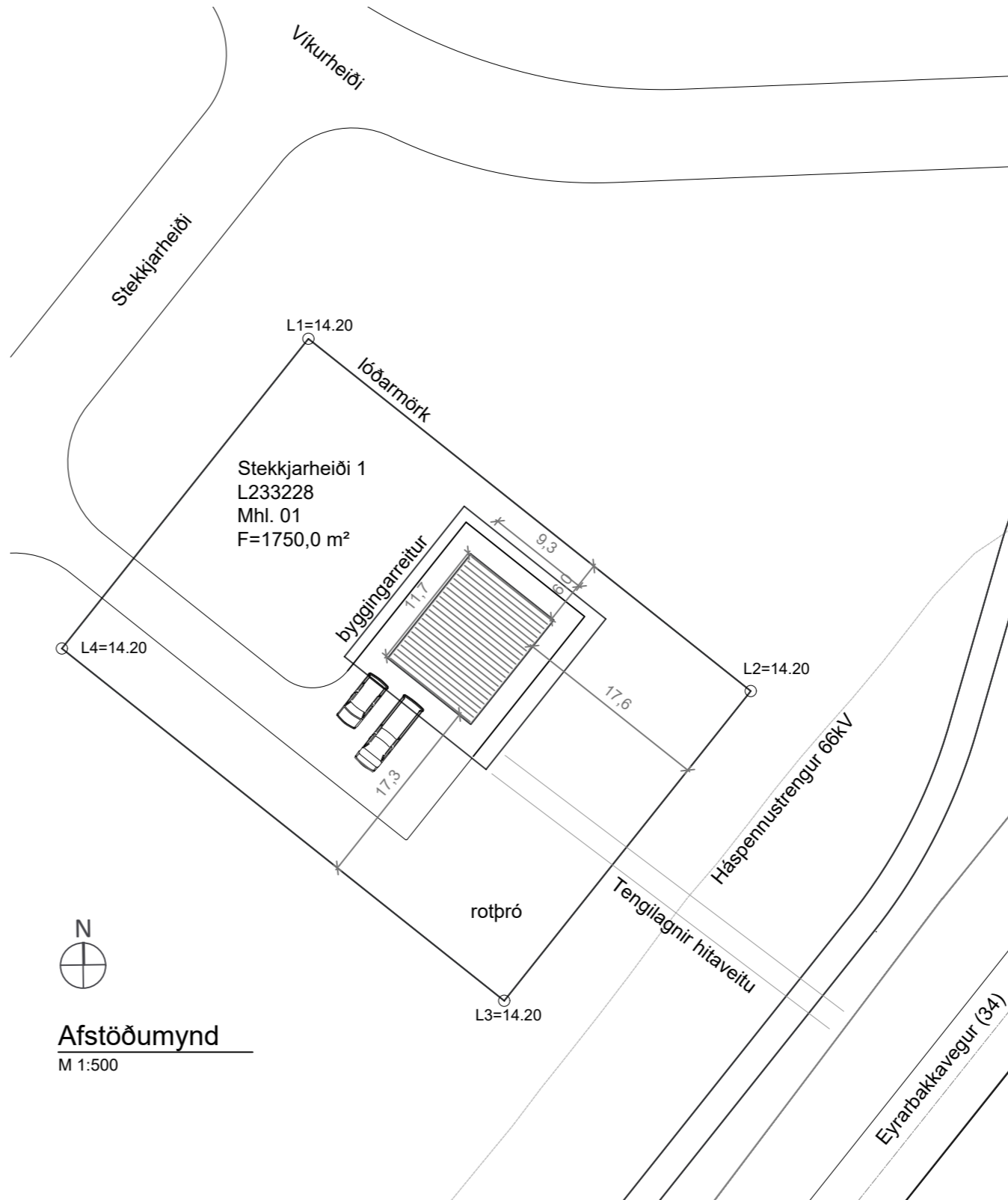

Skráningartafla: Dælustöð, Stekkjarheiði, Sveitarfélagið Árborg
Landeignanúmer: L233228
Matshlutanúmer: 01
Prenta Útgáfa: 5.00
Skrásetjari: Anne B. Hansen
Kennitala: 160971-5929
Dags: 25.2.2022

Uppskipting og lýsing					Stærðir														
D0	D1	D2	D3	D4	D5	D5M	D6	D7	D8	D9	D10a	D10b	D11	D12	D13	D14	D15		
Lokun	Rými hæð-röð	Notkun texti	Höfuð-flokkun	Eignar-hald	Botnflötur m ²	Milliflötur m ²	Stigar m ²	Op m ²	Brúttóflötur m ²	Brúttóflötur sh < 1,8	Salarhæð min	Salarhæð max	Brúttó rúmmál m ³	Nettóflötur m ²	Birt flatarmál m ²	Reknlitala skiptarúmmáls	Skiptarúmmál m ³		
		Matshluti Botn			108,0	0,0	0,0	0,0	108,0	0,0			439,3	94,1	108,0		364,167		
					108,0	0,0	0,0	0,0	108,0	0,0			417,7	94,1	108,0		364,167		
A	01 0101	1. Hæð Dælustöð	N	0101	108,0	0,0	0,0	0,0	108,0	0,0	3,29	4,22	417,7	94,1	108,0	3,87	364,167		

Athugasemdir

Í byggingunni eru gryfjur sem tekið er tillit til við rúmmálsreikninga á húsinu.

Sameignir sumra

Eignar-hald	Notkun texti	Y-eignarhald	Notkun texti	Reikni-regla	Eignarhlutur
-------------	--------------	--------------	--------------	--------------	--------------

Eignarhald

Fasteignarnr.	Eignar-hald	Notkun texti	Birt flatarmál m ²	Skiptarúmmál Séreign m ³ án sameignar	Séreign og sameign m ³
	0101	Dælustöð	108,0	364,167	364,167
		Alls	108,0	364,167	364,167



Vistað 21.11.2021 21:38:46 Útprintun 15:50:12

ÚTG. DAGS. ÚTGÁFUFRILL HANNAD TEIKN. YFIRF.



Stekkarheiði 1, Sv. Árborg

800 Selfoss

Dælustöð

Aðaluppráttur

Byggingarlýsing, afstöðumynd

Skráningartafla

TEIKNINÚMÉR	BLAÐSTÆRD	HANNAD:	ABH
2764-039	A2	TEIKNAD:	ABH/SS
01_0_02-01		YFIRFARID:	GH
DAGS.	M/ELIKVARDI	ÚTGÁFA	
25.02.2021	1:500	A	

Útgáfunúmer og dagsetning aðaluppráttar: ####

Hönnuður: Anne B. Hansen kt. 270369-2439

Hönnunarstjóri:

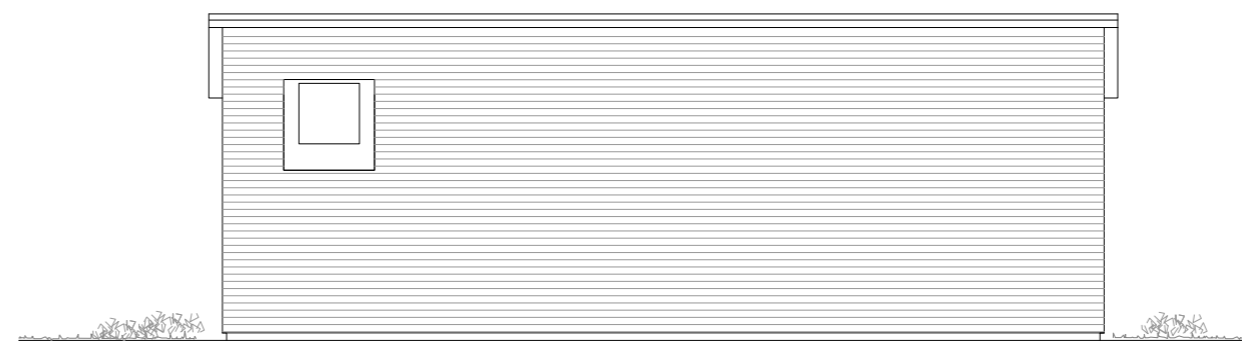
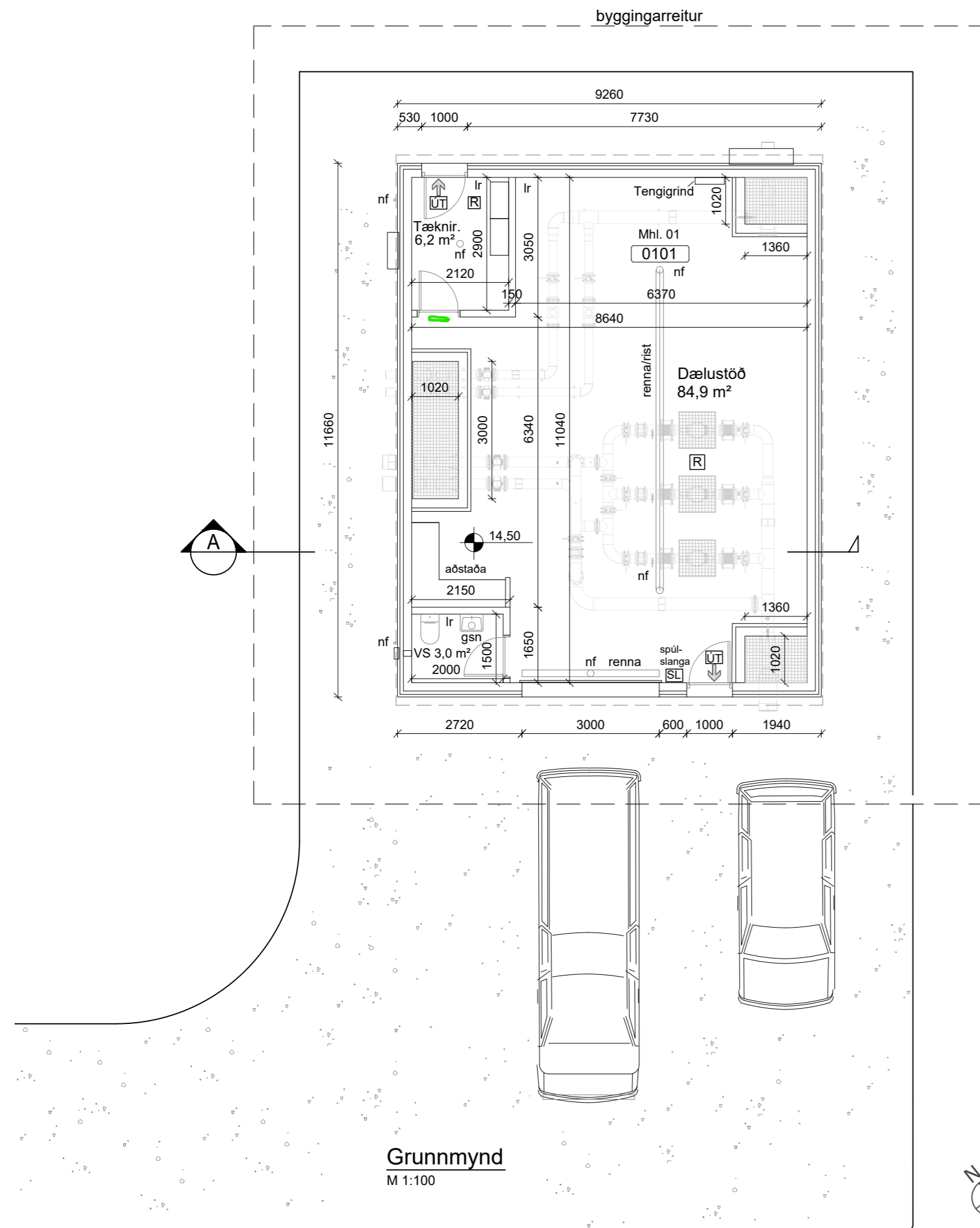

Útlit - suðaustur
M 1:100

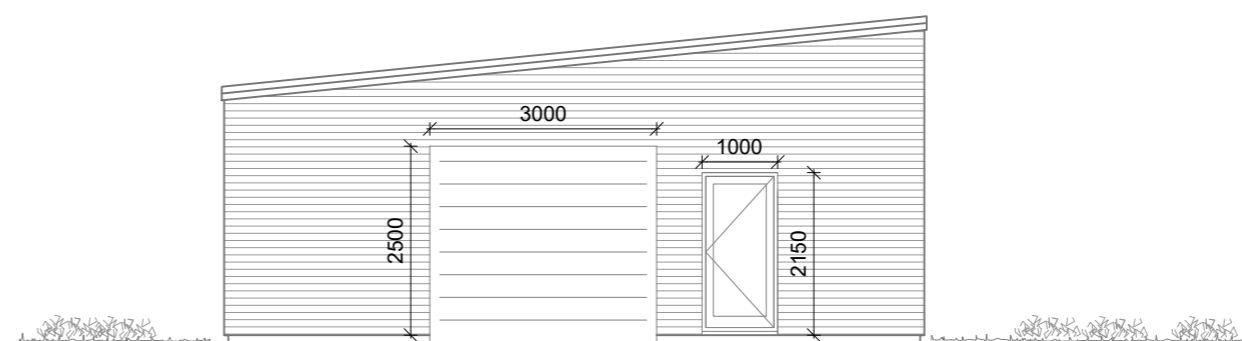

Útlit - suðvestur
M 1:100



Útlit - norðvestur
M 1:100

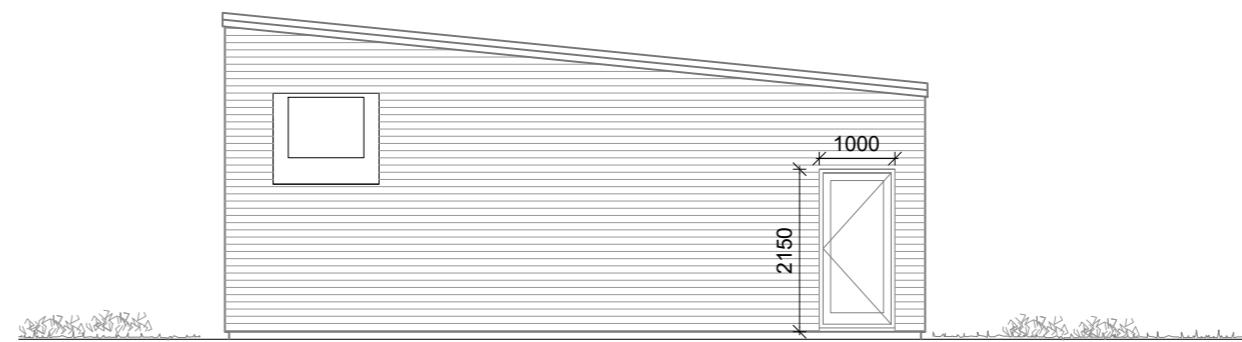

Útlit - norðaustur
M 1:100

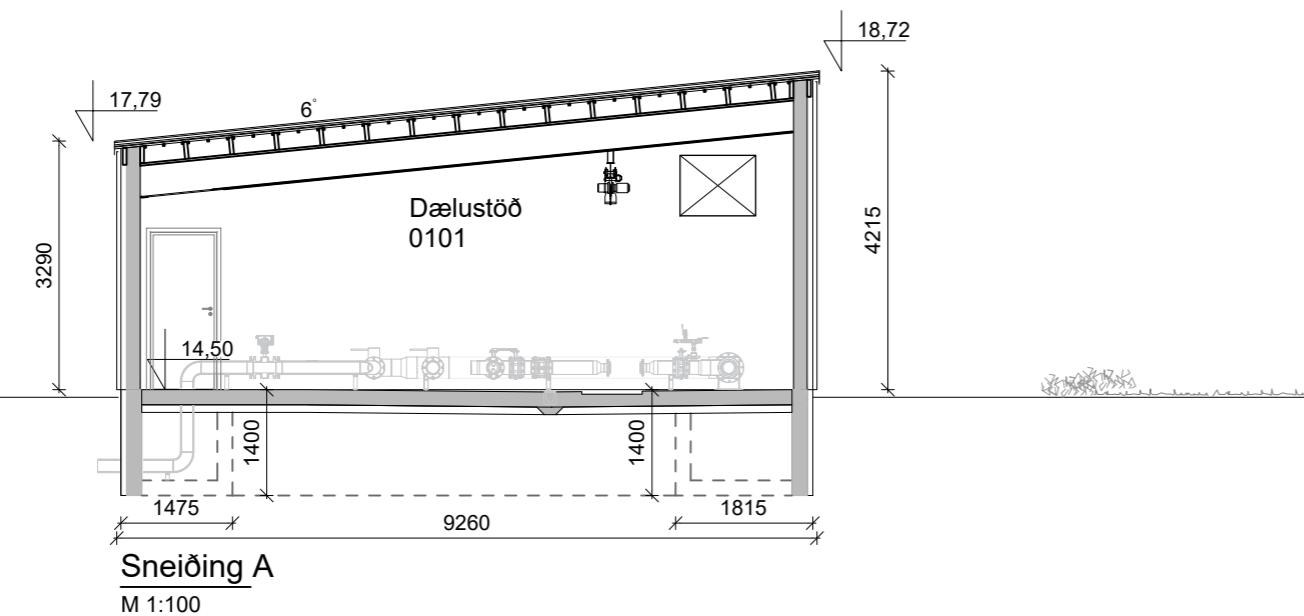

Vistað 26.2.2022 13:50:53 Útprintun 14:17:13

ÚTG. DAGS. ÚTGÁFUFERILL HANNAÐ TEIKN. YFIRF.

Skýringar á táknum:

Noteininganúmer	0101
Reykskynjari	R
Slökkvitæki	SL
Niðurfall	nf
Gegnumstreymisniðurfall	gsn
Loftræsting	lr
Úttjós	ÚT
Útgönguleið	→
Kótar	0,00 0,00



Stekkarheiði 1, Sv. Árborg

800 Selfoss
Dælustöð

Aðaluppdráttur
Grønmynd, snið og útlit

TEIKNINÚMÉR	BLAÐSTÆRD	HANNAÐ:	ABH
2764-039	A2	TEIKNAD:	ABH/SSt
01_0_02-02		YFIRFARID:	GH

DAGS.	M/ELIKVARDI	ÚTGÁFA
25.02.2022	1:100	A

Útgáfunúmer og dagsetning aðaluppdráttar:

Hönnuður: Anne B. Hansen kt. 270369-2439

Hönnunarstjóri: